SPECIAL CHRISTMAS

CADEAUX RÊVÉS × NOËL PARFAIT

ROBE IMPRIMÉ ARGENTÉ
59.90

MANOR
SPECIAL EVERYDAY

Spécial CADEAUX NOËL

1

2

3

Cadeaux éthiques, bios, recyclés, équitables...

Pour les Fêtes, offrez des présents qui font du bien, pas seulement à ceux à qui on les donne... TEXTE **FRANÇOIS BUSSON**

4

MODE

1. Sacs Cullycully 100 % coton, 100% éthiques, trois sacs bonnards pour faire ses courses, fabriqués par une jeune entreprise basée à Cully, qui revisite images, icônes et expressions de la suissitude. Prix: 29 fr. le sac. www.cullycully.ch (avec liste des points de vente en Suisse romande). **2. Sac valisette** Une maroquinerie écologique, c'est possible. A l'image de ce sac valisette 100% *Swiss made* dans un cuir français «tannage végétal» et vendu dans une housse de protection en coton biologique. Prix: 289 fr. www.fena-swiss.com **3. Anneau pépite** Une création d'Hélène Othenin-Girard, une bijoutière lausannoise qui travaille, entre autres, à partir de pépites d'or jaune Fairtrade qu'elle monte sur des anneaux en argent. Pour hommes et femmes. Prix: anneau 1 pépite, 195 fr.; anneau 2 pépites, 235 fr.; anneau 3 pépites, 345 fr. Point de vente: Je dis..., place du Tunnel 2, Lausanne (tél. 021 311 85 07, www.jedis-bijoux.com) **4. Chaussons Baabuk** Fabriqués à la main au Népal par une entreprise suisse certifiée B Corporation (entreprise à approche responsable), des chaussons de toutes les couleurs pour elle et lui (pointure 35 à 46) en laine feutrée et semelle en caoutchouc naturel. Prix: 76 fr. (modèle pour enfants: 49 fr.). www.baabuk.com (liste des points de vente en Suisse romande).

Photo: François Busson, Shawnee Bardet et DR.

1

2

3

4

5

6

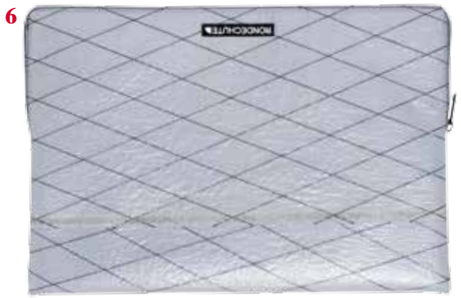

7

8

MODE

1. Sac à bandoulière Kelenmusa Une collection de sacs (37 x 24 cm) en édition limitée (1 à 3 exemplaires) conçus à Genève et fabriqués par World Fair Trade Organization (WTFO). Prix: 58 fr. www.kokoso.ch **2. Bijou sur mesure** Vous offrez une perle, une pierre précieuse, Falconnier pour réaliser un bijou personnalisé. Prix: à partir de 400 fr. Sur rendez-vous: Christel Falconnier, avenue de Rumine 40, Lausanne fabriqué au Népal (180 x 130 cm). Prix: 55 fr. Arthenia, rue du Pré-du-Marché 13, Lausanne (arthenia.info/wordpress4). **4. Weekender** de provenance locale, fabriqué à la main dans un atelier familial de la région de Leon au Mexique. Avec deux lanières en cuir pour le porter à Point de vente: La Cabine, Ermanos, rue de l'Industrie 40, Sion. Boutique en ligne: www.ermanos.com **5. Pendentif arbre** Bijou fabriqué Prix: 399 fr. (sans le collier). Chez Coop. **6. Fourre pour *laptop* Yankee** Pochette en voiles et bâches recyclées (36 x 25 x 2 cm) pour production sont localisées à Fribourg. Prix: 85 fr. www.rondechute.ch (liste des points de vente en Suisse romande). **7. T-shirts à thème** **8. Pochette ethnique chic** Assez grande pour y glisser un porte-monnaie (35 x 20,5 cm) ou un téléphone portable, une pochette en coton Commercialisée par la marque genevoise d'accessoires de mode éthique My Maracujá. Prix: 175 fr. www.mymaracuja .com Point de vente: Au cœur de mon atelier, rue du Collège 27, Nyon (www.aucoeurdemonatelier.com, 022 525 31 00).

des couturiers de Bobo-Dioulasso au Burkina Faso dans le cadre d'un réseau de commerce équitable un diamant à l'élu(e) de votre cœur avec un rendez-vous chez la bijoutière lausannoise Christel (079 503 07 48, www.cf-creation.ch). **3. Châle en laine de yak** Issu du commerce équitable, **Canvas** Un sac de voyage (H. 28 cm, L. 53,5 cm, P. 20,5 cm) en toile cirée doublée coton et cuir la main, une sangle ajustable pour le porter en bandoulière et trois poches intérieures. Prix: 228 fr. avec de l'or label Fairtrade Max Havelaar provenant d'une petite mine artisanale péruvienne. accueillir un ordinateur portable 15 pouces (également modèle 13 pouces). Toutes les étapes de la En coton bio, une ligne de t-shirt réalisée par www.rueduteeshirt.com. Prix: 39 fr. chez Arthenia. pima tissé par des artisans de Cajamarquilla au Pérou (le nom du tisserand figure sur la pochette).

Photo: François Busson, Studio Cap Photo, Délia Zufferey et DR

LE CONSEIL **MODE**

en collaboration avec C&A

La reine de la nuit

Tous les regards sont attirés par la teinte bleu nuit qui se laisse combiner à loisir, en particulier pendant les mois d'hiver. En ce moment, il est très tendance d'associer un bleu foncé avec du noir. Cette couleur en vogue s'accorde aussi parfaitement avec des nuances bordeaux, gris ou camel et un look monochrome. Alexander Wang a ainsi fait défiler sur les podiums des modèles à la tenue entièrement navy alors que Chloé a présenté des robes du soir en soie chiffon dans le même coloris. **C&A** propose également un grand choix de vêtements pour les Fêtes dans toutes les nuances de bleu. Notre conseil: des accessoires en cuir laqué ou des bijoux en or complètent élégamment une robe bleu nuit. ■

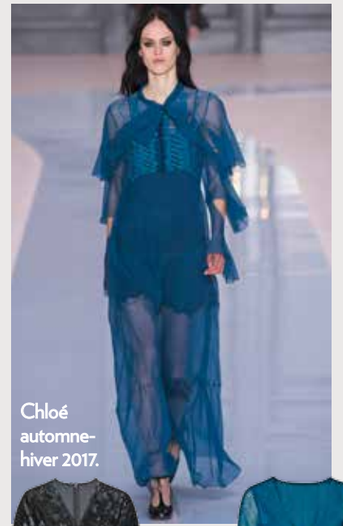

Chloé automne-hiver 2017.

1 2 3

1. C&A Robe en velours bleu nuit **39 fr.**
2. C&A Robe avec paillettes d'argent **59 fr.**
3. C&A Robe empire en soie chiffon **39 fr.**

ENFANTS

1. Set de construction Pony 01 Un jeu de construction tout en bois fabriqué en Tchéquie qui permet de créer six véhicules différents – kart, rickshaw, minivoiture, tricycle, cheval roulant *(photo)*, locomotive – et une grue. Le plus: tous les véhicules peuvent ensuite être enfourchés par l'enfant. Prix: 249 fr. Point de vente: La Marelle, rue Mercerie 5, Lausanne, tél. 021 312 07 10, www.marelle-lausanne.ch **2. Sarouel Renard** Pour ramper ou courir, on ne voit même pas ma couche… Créé et fabriqué par Laetitia, une créatrice et entrepreneuse vaudoise qui travaille avec des tissus fabriqués en Europe et au bénéfice des labels Oeko-Tex R standard 100 ou GOTS (Global Organic Textile Standard). Prix: 45 fr. www.pinkpoulet.ch **3. Couteau suisse explorateur nature** Un premier couteau suisse pour partir à l'aventure avec lame arrondie verrouillable, alêne et poinçon. Manufacturé et assemblé dans le Jura par Swiza. Prix: 36 fr. Boutique en ligne: La Salamandre (catalogue.salamandre.net) **4. Set enfant Biobu** Pour ses premiers repas solides, une vaisselle fabriquée à partir de fibre de bambou par Ekobo. Prix: 29 fr. 90. L'envie de Fraises, rue des Battoirs 4, Genève (tél. 022 321 24 61, www.enviedefraises.ch). **5. Robe Margaux** Elégance à la française, ligne simple et matière toute douce pour cette robe à pli creux dessinée à Etoy et made in Europe. Existe aussi en coloris gris et bleu. Tous les tissus sont labellisés Oeko-tex®. Prix: 59 fr. www.bajibom.ch. **6. Mondopoly** Fini de jouer à l'affreux capitaliste qui collectionne des hôtels à la rue de la Paix. Avec Mondopoly, vous vous retrouvez dans la peau d'un paysan péruvien à gérer votre exploitation familiale pour faire vivre votre famille malgré les aléas climatiques. Prix: 59 fr. Point de vente: Magasins du Monde (liste des boutiques sur www.mdm.ch). **7. Ferry Boat Green Toys** Un jouet en plastique certes, mais 100% recyclé à partir de bouteilles de lait! Une gamme fabriquée en Californie réputée pour sa robustesse (on peut les passer au lave-vaisselle…), son packaging en carton imprimé avec de l'encre à base de soja également recyclable et ses couleurs non genrées (pas de rose pour les filles et de bleu pour les garçons). Prix: 39 fr. 90. Point de vente: Globus Boutique, en ligne: www.chougarou.com **8. Pulls Kangourou Little Maille** Little Maille a été créée en 2015 par Julie Channel, une Suissesse passionnée de tricots et de belles laines de retour d'un voyage en Bolivie. Les tricots sont dessinés en Suisse puis produits à la main par un groupe de tricoteuses boliviennes indépendantes. La laine d'alpaga et de baby alpaga utilisée provient d'une coopérative de petits éleveurs. Prix: 75 fr. (6-24 mois), 85 fr. (3-7 ans), 150 fr. (modèle adulte). www.littlemaille.ch. Point de vente: Boutique Ta Tribu, avenue du Rond-Point 25, Lausanne (tél. 079 555 24 61).

Photo: François Busson et DR

Chargez entre 20.– et 1'000.– à la caisse.

Et les rêves deviennent réalité.

La carte cadeau Coop.

Offrez du bonheur avec la carte cadeau Coop! Il vous suffit de définir sa valeur (entre 20.– et 1'000.–) et de l'offrir à la personne de votre choix, qui pourra ainsi acheter ce qui lui plaira. Cette carte est valable dans tous les magasins du groupe Coop.

En vente chez:

coop | coop city | coop brico+loisirs

coop
Pour moi et pour toi.

1

7

2

3

5

4

6

9

8

DÉCO

1. Soulbottles Fabriquées en Allemagne uniquement à partir de verre recyclé, de céramique pour le bouchon et de caoutchouc naturel pour le joint. En plus, 1 euro par bouteille vendue va à un projet d'eau potable de Viva con Agua. Prix: 38 fr. (0,6 l) et 57 fr. (1 l). Points de vente: Leeseeds, bd de Grancy 20, Lausanne (tél. 021 616 24 34, www.leeseeds.ch) et dans certaines Coop. **2. Lampe SolarPuff** Une lampe solaire LED rechargeable, pliable, robuste et étanche, idéale pour les campeurs. Pour chaque lampe achetée, une contribution est versée à Studio Unité (www.studio-unite.org), une entreprise à but non lucratif qui distribue ces mêmes lampes partout dans le monde dans des régions déshéritées ou frappées par un cataclysme (2 lampes fournies pour 100 lampes achetées). Fabriqué en Chine. Prix: 35 fr. Point de vente: Bijouterie Je dis…, place du Tunnel 2, Lausanne (tél. 021 311 85 07, www.jedis-bijoux.com). Boutique en ligne: www.solarpuff.ch **3. Cartes feuilles.** De jolies cartes de vœux créées artisanalement par Géraldine, graphiste et florathérapeute lausannoise. Chaque carte est imprimée en couleur bronze sur papier mat, à la main en sérigraphie artisanale. Prix: carte (260 x 130 mm ouverte) avec enveloppe carrée: 9 fr. www.zera-atelier.ch (livraison gratuite en Suisse). **4. BeeHome.** Offrez des abeilles pour Noël. La maisonnette recevra ses occupantes au printemps, sous la forme d'une vingtaine de cocons d'abeilles maçonnes. Carton de retour pour la boîte intérieure, ainsi que le soin et l'hivernage. Renseignements: Jana Ahlgrimm, ahlgrimm@cpc-pr.com, 022 552 46 12 ou au marché Bô Noël de Lausanne (du 23 novembre au 31 décembre). **5. Terrarium Terraroom** Pour tous ceux qui n'ont pas la main verte (un arrosage tous les trois mois!), des mini-univers végétaux pleins de fantaisie à offrir ou à réaliser soi-même au sein d'un atelier. Prix: à partir de 55 fr. Terraroom, av. de Belmont 12, Montreux (079 257 09 98, www.terraroom.com). **6. Trousses sonja t.** Pour glisser ses produits de maquillage (bios!) ou ses crayons, des trousses pleines de peps imprimées sur des bâches de récupération par une styliste lausannoise. Prix: 39 fr. Point de vente: Ateliersonjat, rue du Simplon 9 à Lausanne, 021 601 48 85) Boutique en ligne: www.ateliersonjat.ch. **7. Bougeoir mural** Fabriqué artisanalement en Indonésie (60 x 60 cm). Prix: 49 fr. Sud-Est, rue du Milieu 34, Yverdon-les-Bains (024 425 11 90, www.sud-est.biz. **8. Un point c'est tout** Service à thé en porcelaine fabriqué par des personnes en situation de handicap dans l'atelier Argile de la Fondation Les Eglantines à Vevey. Prix: théière 89 fr., bol 14 fr. Argile, rue du Simplon 30, Vevey (021 922 62 53, www.atelier-argile.ch). **9. Kit de jardinier urbain «Récolte facile»** Les graines bios (laitue à tondre, haricots nains, radis, concombres) et tous les accessoires pour s'assurer une belle récolte cet été sur le balcon. Prix: 38 fr. (www.zollinger.bio, 024 481 40 35).

Photo: François Busson, Maarten Van der Ende, Aurore Michel et DR

Laissez-vous séduire par l'ambiance festive et par de délicieuses idées cadeaux. Le «FrischSchoggi» original et d'exquises spécialités de chocolat sont le meilleur moyen de faire plaisir. En exclusivité dans toutes les chocolateries Läderach ou en ligne

laederach.ch

Läderach
chocolatier suisse

GUIDE *SPÉCIAL CADEAUX*

MODE **ENFANTS** DÉCO **BIEN-ÊTRE**

Photo: François Busson et DR

LE GUIDE
La plupart des cadeaux figurant sur ces pages proviennent de boutiques sélectionnées par le *Guide de la consommation éthique* édité par l'association NiceFuture. Parution en février 2018. nicefuture.com

BIEN-ÊTRE

1. Boîte-plumier savons Dans cette boîte-plumier en sapin suisse non traité fabriquée par les ateliers de La Gérine (institution pour personnes en situation de handicap), 6 savons 100% naturel et surgras de la Savonnerie du Verger, à Fribourg. Prix: 39 fr. www.lasavonnerieduverger.com. **2. Coffret de luxe Contes de Noël** Un grand coffret parfumé proposé à l'occasion de Noël par Cocooning, une société basée à Bavois qui ne travaille qu'avec des ingrédients naturels et bios issus du monde végétal et des parfums naturels. Le coffret (recyclable) abrite un savon de Noël, un savon soin du visage, un parfum d'ambiance, deux baumes à lèvres et un gant de crin. Prix: 49 fr. Points de vente: boutiques Cocooning, Lausanne et Bavois, www.cocooning.ch (avec liste des points de vente en Suisse romande). **3. Coffret Exigence Naturelle** Pour vous, Messieurs, dans un carton réutilisable et douillettement installés dans une paille de bois non traité recyclable au jardin, un savon de rasage, une huile après-rasage, un shampoing solide et un déodorant. Matières premières 100% naturelles et quasiment toutes bios. Prix. 52 fr. www.ecorceverte.ch (avec liste des points de vente en Suisse romande). **4. Champs de Fleurs Matelas** (73 cm x 45 cm) Pour se détendre, soulager les douleurs du dos, stimuler la circulation sanguine et l'influx nerveux. Matelas en fibre de coco, couverture en lin, sac intérieur en coton, fleurs en écoplastique HIPS. Prix: 139 fr. (plusieurs coloris). Points de vente: A l'Unisson, route de Saint-Loup 1, Pompaples (tél. 078 731 02 35), Au confort du dos, boutiques à Conthey et à Montreux. **5. Coffret Impératoire** Dans une petite trousse en coton biologique, un baume à appliquer le soir au coucher pour un soin intensif des mains, ainsi qu'une crème à la texture légère. Des mains protégées et douces durant tout l'hiver grâce aux extraits d'impératoire et de consoude biologiques du Jardin des Monts, au Pays-d'Enhaut. Prix: 54 fr. www.jardindesmonts.ch (avec liste des points de vente en Suisse romande). **6. Coffret Barba** Un coffret élaboré par Soglio, une entreprise grisonne localisée à Castasegna: savon à barbe à base d'argile, d'huile de millepertuis et d'huile de chanvre pour nettoyer la barbe et la peau et huile nourrissante. Prix: 29 fr. 50. Point de vente: Bottega Etica, rue de Lausanne 32, Fribourg (tél. 026 323 28 26, www.bottega-ethica.ch), boutique en ligne: www.soglio-produkte.ch. **7. Cadeau massage** Un bon cadeau pour un massage relaxant d'une heure dans cet institut de beauté de Porrentruy accompagné d'une huile corporelle Cocooning à base de géranium et palmarosa pour prolonger les bienfaits du massage à domicile. Prix: 119 fr. Escale Nature, rue des Baîches 14, Porrentruy, tél. 032 466 40 31, www.escalenature.ch. **8. Baume Elféthique** 100% bio et 100% suisse, un baume nourrissant pour les mains, les pieds et le corps (huile de tournesol, cire d'abeille, huiles essentielles d'arole et de mélèze). De plus, 5 francs par pot sont reversés à l'association Aquaverde, qui aide des indiens d'Amazonie à reforester leurs lieux de vie. Prix: 19 fr. (30 ml). www.lalutinerie.ch (avec listes des points de vente en Suisse romande). **9. Parfums d'éveil** Un coffret développement personnel composé de 7 parfums d'éveil, d'un jeu de cartes et d'un guide d'accompagnement pour mieux s'harmoniser et se connecter à soi-même. Tout est local: les huiles essentielles, à base de composants bios ou sauvages, sont élaborées à Evionnaz par Claude et Benoît Luy, les dessins des cartes et des étiquettes imprimées à Villeneuve sont dus à Madame et le boîtier est en carton recyclé. Prix: 248 fr. Points de vente: Artisanales de Montreux et marché de Noël de Morges et de Coppet. Boutique en ligne: www.parfumdeveil.ch.

DE BON CONSEIL
ASSURANCES

«Pilier 3a – cette forme de prévoyance est-elle utile?»

La réforme de l'AVS a échoué et j'aimerais assurer ma prévoyance vieillesse. Est-il intéressant de cotiser au pilier 3a et quels sont les montants autorisés?

«Une prévoyance personnelle est indispensable pour conserver son niveau de vie antérieur l'âge de la retraite. Le pilier 3a est l'instrument idéal à cet effet, car les versements effectués sont déductibles des impôts et un coefficient réduit est appliqué au moment de la perception. Grâce à ces mécanismes, un pilier 3a demeure une solution intéressante, y compris dans un environnement caractérisé par de faibles taux d'intérêt. Même si le taux nominal ne s'élève qu'à 1%, le rendement réel sur vingt ans atteint 2% compte tenu des déductions fiscales, voire davantage en fonction de l'investissement. Le montant maximal autorisé en 2017 pour les personnes salariées s'élève à 6768 francs. Pour les indépendants sans caisse de pension, il est plafonné à 20% du revenu, avec un maximum de 33 849 francs. Cet avoir ne peut cependant être retiré que dans des cas exceptionnels avant l'âge de la retraite. Un conseil compétent vous permettra de déterminer la formule idéale.»

Beny Janssen
Agent général de l'agence générale Helvetia Bienne

simple. clair. helvetia
Votre assureur suisse

PLUS D'INFOS SUR www.helvetia.ch/stories